

# ORGANISATIEMODEL DR. NASSAU COLLEGE

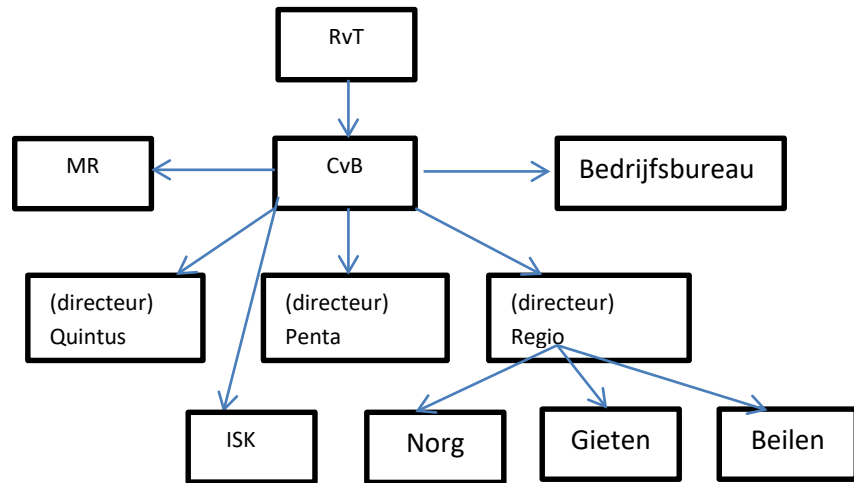

## Opmerkingen:

1. De drie directeuren vormen het centraal managementteam (CMT).
2. De regiodirecteur is tevens vestigingsmanager Gieten
3. De besluiten van het CMT hebben de status van adviezen aan de bestuurder.
4. De bestuurder zit de vergaderingen van het CMT voor.